



Istituto Nazionale di
Geofisica e Vulcanologia

Roma, 20 settembre 2016 – Ancora una forte replica del terremoto del 24 agosto in provincia di Rieti, questa notte all'1:34 (le 23:34 UTC di ieri 19/8). L'evento, di magnitudo (Richter) 4.1, è stato localizzato nella zona dell'evento principale del 24 agosto, a 4 km da Accumoli. Nelle ore successive sono stati registrati numerosi aftershocks, soprattutto nella zona a nord, verso Norcia, con un evento di magnitudo 3.4 alle 5:30. Sia l'evento di M4,1 che quelli delle ore successive hanno interessato l'area già attiva dal 24 agosto. Di seguito tutti i dati sugli eventi recenti.

I terremoti degli ultimi 90 giorni

Evento del 2016-09-19 23:34:25 (UTC) Magnitudo 4.1

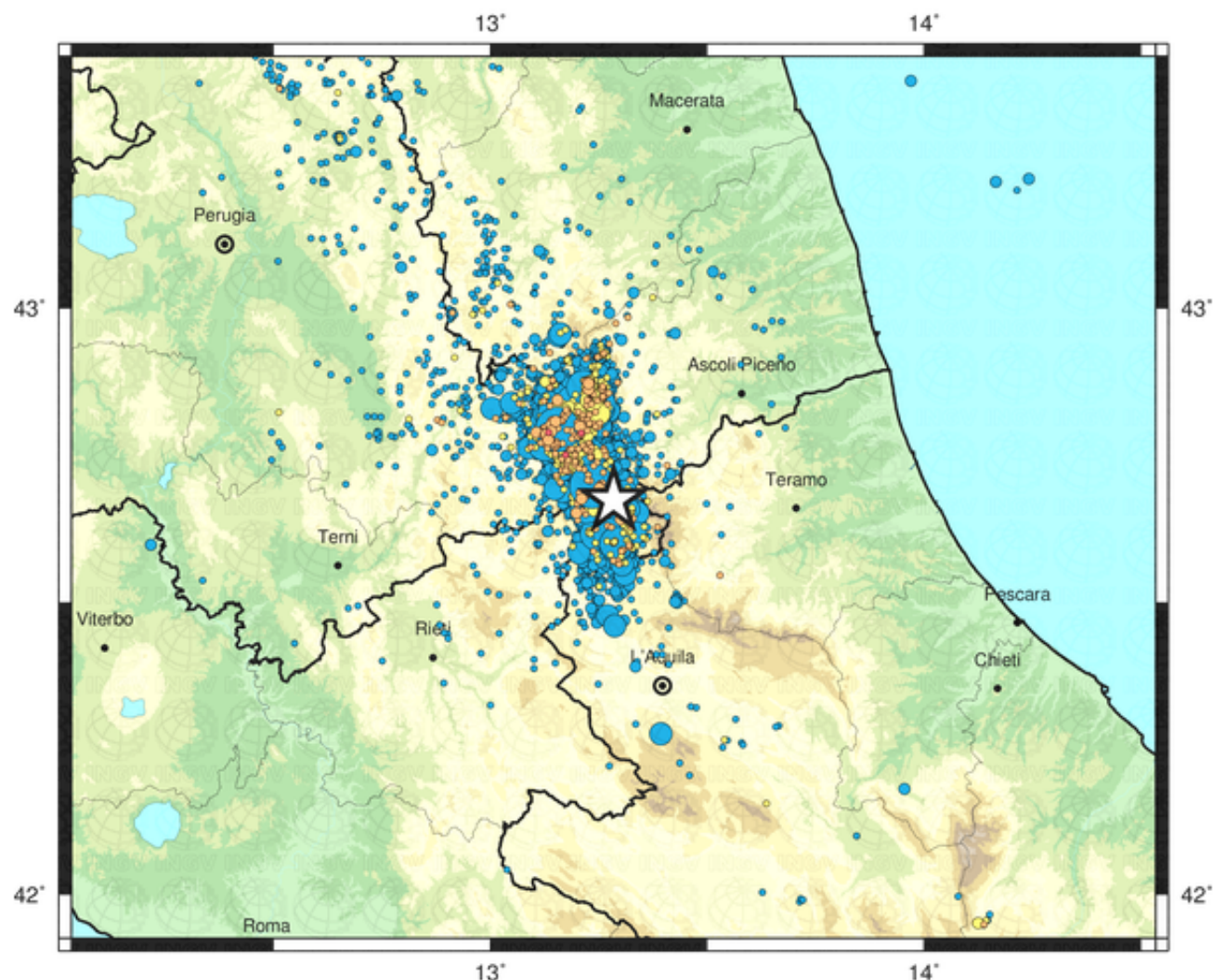

Magnitudo

- da 1.0 a 1.9
- da 2.0 a 2.9
- da 3.0 a 3.9
- da 4.0 a 4.9
- da 5.0 in su

Tempi

- ultima ora
- ultime 24 ore
- ultime 72 ore
- giorni precedenti

Sono riportati gli eventi sismici localizzati dalla Rete Sismica Nazionale negli ultimi 90 giorni di magnitudo ≥ 1.0 .
Dati: iside.rm.ingv.it

Epicentro del terremoto di questa notte all'1:34, di magnitudo (Richter) 4.1. I colori si riferiscono alle ore e ai giorni precedenti l'ora di questo terremoto, il cui epicentro è rappresentato dalla stella

fonte: ufficio stampa